

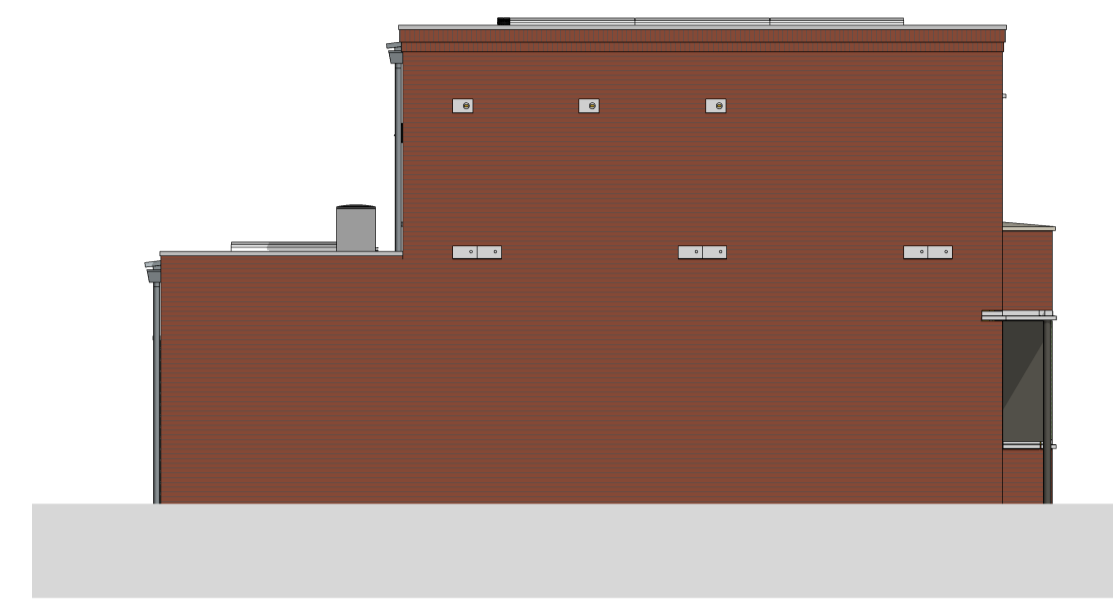

Voorgevel



Linker zijgevel



Achtergevel

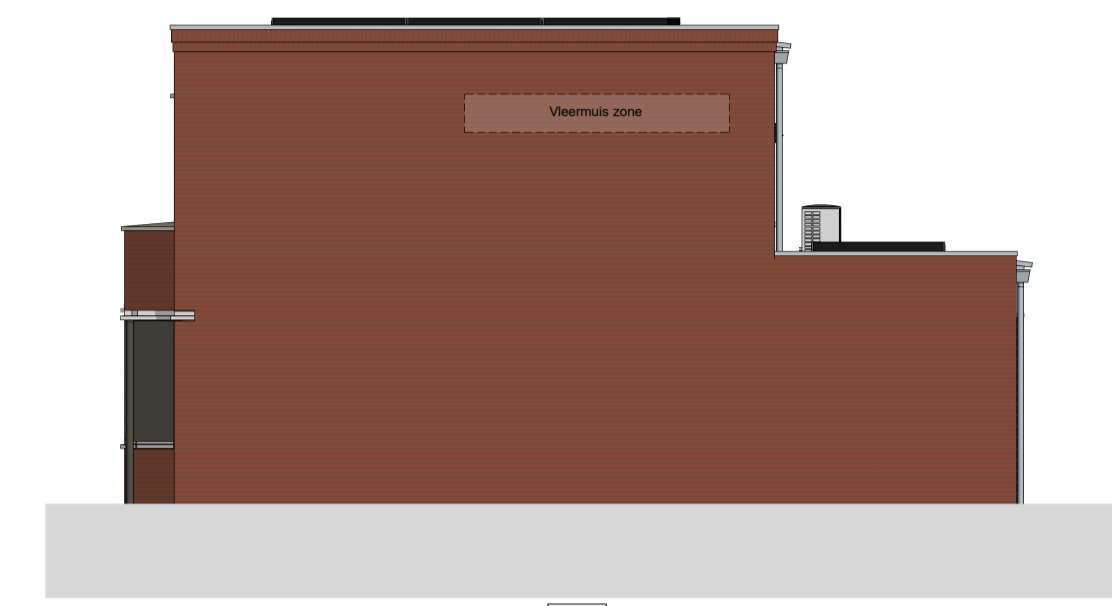

Rechter zijgevel

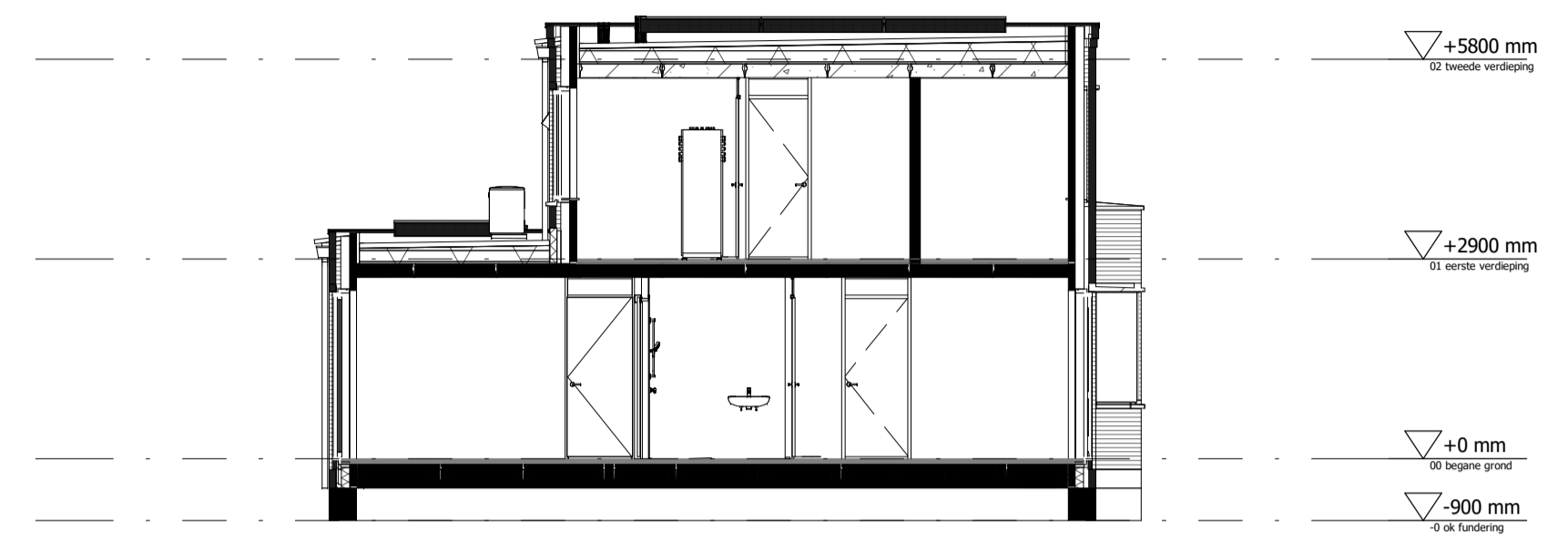

Doorsnede A-A



Begane grond

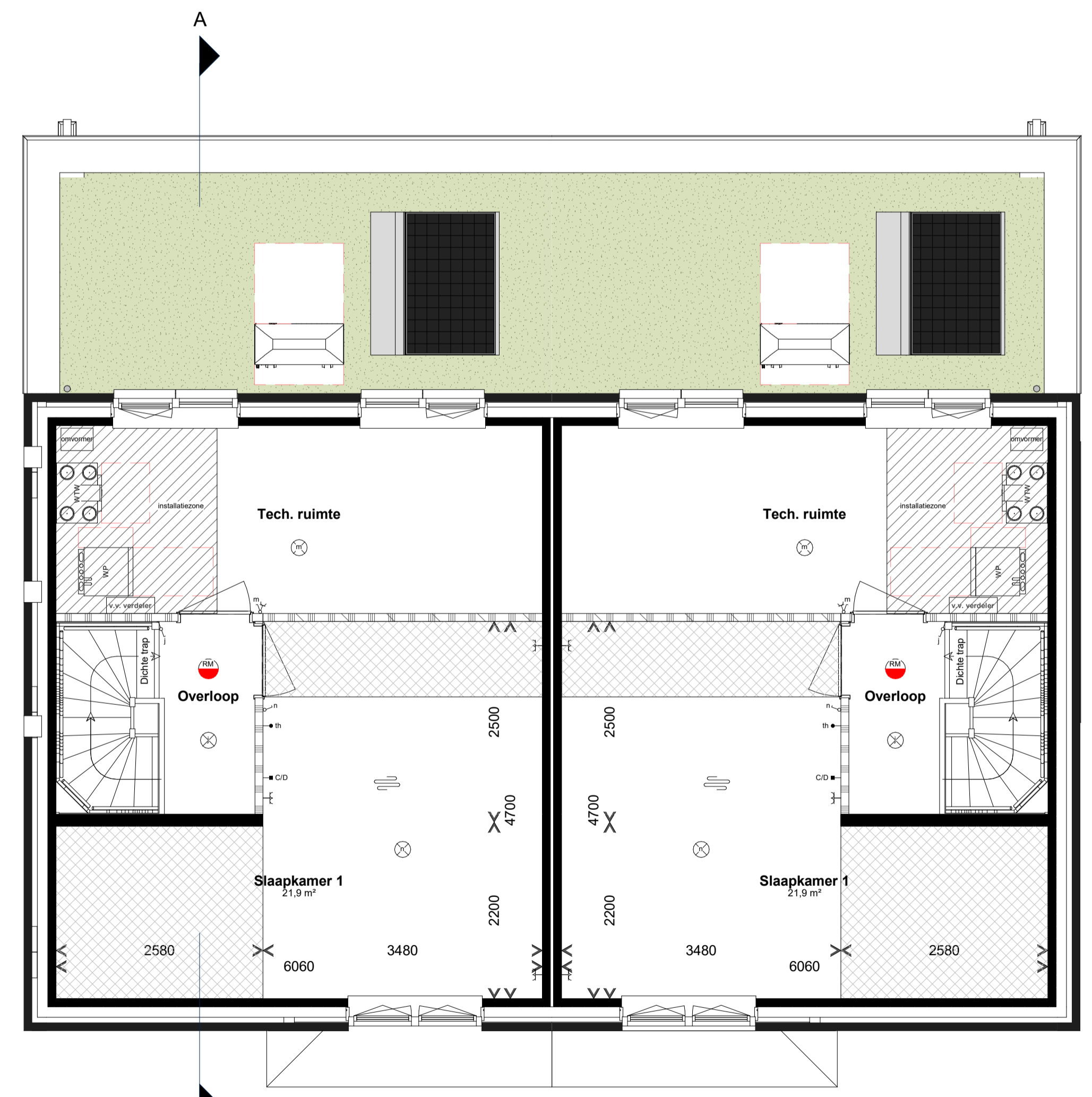

Eerste verdieping

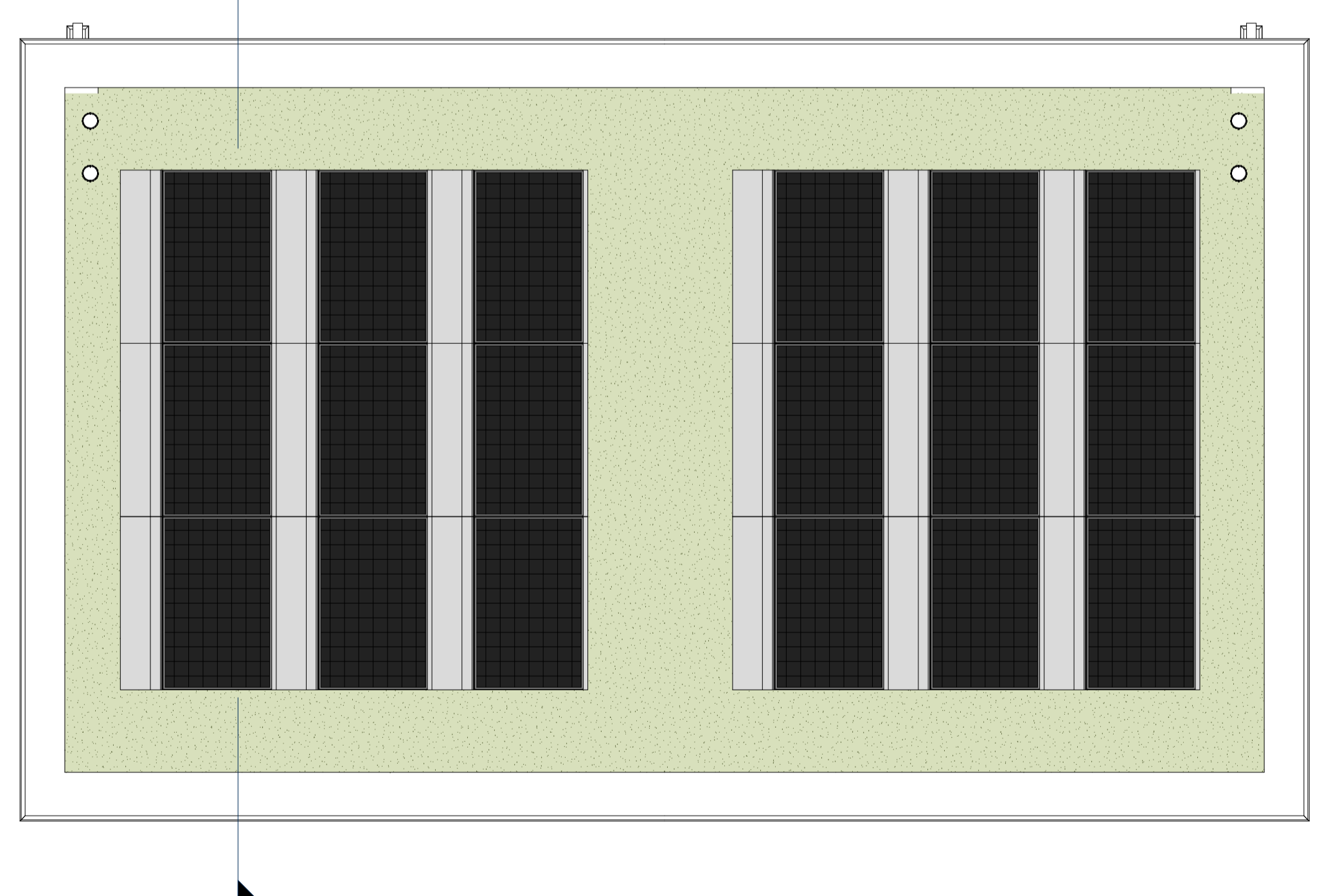

Dakaanzicht

- Renvooi installatie**
- Thermostaat
 - Bediening ventilatie
 - Ventilatieventiel afvoer
 - Ventilatieventiel inblaas
 - Ventilatieventiel
 - Buitenkraan
 - Buitenkraan incl. schroefput
 - Elektrische radiator
 - Vloerverwarming
 - Vloerverwarming verdeeler
 - Schakelaar enkel
 - Schakelaar serie
 - Schakelaar wissel
 - Schakelaar met wandcontactdoos
 - Centraal aardingspunt
 - Wandcontactdoos enkel
 - Wandcontactdoos dubbel
 - Bekdrukker
 - Belschel
 - Bedrade leiding t.b.v. wasdroger
 - Opsteelplaats:
 - PV Omvormer PV-panels
 - WM Wasmachine
 - WD Wasdroger
 - WTW Warmteerwinnings unit
 - WP Warmtepomp
 - Wandlichtpunt
 - Plafondlichtpunt
 - Rookmelder
 - UTP en COAX kabel in 1 bus niet afgemonteerd
- Renvooi bouwkundig**
- Buitenmuur
 - Woningsscheidende muur
 - Lichte scheidingswanden
 - Hemelwaterafvoer
 - Ventilatorooster
 - Gekrijtstreepje verblijfsgebied t.b.v. equivalente daglichtoppervlakte
 - Huisms neststeen
 - Gierzwaluw neststeen
 - Zwarte roodstaart neststeen
 - Open stootvoegen t.b.v. vloermuzen
 - Basispoortie pv-paneel
 - Optioneel pv-paneel

Aan deze artist impression kunnen geen rechten worden ontleend. Indeling keukens indicatief, leidingwerk conform nuts-tekening. U kunt kiezen uit de basiswoning, waarbij eventueel nog gecombineerd kan worden met enkele opties. Op basis van uw wensen zal een individuele tekening worden gemaakt, de gevelindeling kan hierdoor eventueel ook wijzigen. Daarbij is het mogelijk dat de door u gewenste combinatie nader bekeken moet worden op ontwerptechnische, bouwbesluit technische en installatietechnische uitgangspunten. Het aantal, de positie en de formatie van de zonnepanelen is indicatief en kan per woning verschillen. Dit heeft mede te maken met de oriëntatie van de woningen ten opzichte van de zon, het type woning (vrijstaande-, hoek- of tussenwoning). Het definitieve aantal panelen wordt in een later stadium berekend conform de eisen van het bouwbesluit.

De aangegeven materialen en maatvoering zijn indicatief. In werkelijkheid kunnen (geringe) afwijkingen vanwege, bouwwijze, stabiliteit en/of voorschriften van overheidswege of, nutsbedrijven mogelijk zijn, zonder dat hier rechten aan ontleend kunnen worden.

VAN DE KLOK

Fase: **Verkoop**
 Onderdeel: **Plattegronden, Gevels en Doorsnede**
 Bouwnummer **123-124**

Project: **Hazepark Nijmegen**
 Ontwikkelaar: **Van de Klok**

Datum: 19-04-2024
 Getekend: BAZ
 Versie: 1.1
 Schaal: 1:50 / 1:100
 Afmeting: A1 XXXL (594x1471)

Projectnummer: **1016012**
 Bladnummer: **VK_123-124**

Autodesk Docs://hazepark - Nijmegen/1016012_3DAD_Hazepark Nijmegen_KG_RZ2.rvt